彩の国 埼玉県

令和4年度 女性のデジタル人材育成推進事業

女性のための

おしごと応援セミナー

参加者特典あり！

7月1日（金）から申込開始

～ITで女性の就職や在宅ワークを全力応援☆～

ITスキルの習得に興味がある、興味はあるけどできるか不安で迷っている…そんな方のために、「女性のためのおしごと応援セミナー」を開催します！
裏面「本事業について」「受講条件」をご確認の上、セミナーへの参加をご希望の方は専用サイト（下記記載）よりお申込みください。

セミナー内容 女性のためのキャリアに関するワークショップ

「私をITでバージョンアップ～女性のためのデジタル人材育成講座～」
講座のご紹介／質疑応答・申込案内
● 対面会場では、実際のeラーニング講座を体験できるコーナーもあります！

参加者特典（セミナー終了後に実施）
女性のための＋α身だしなみテクニック＆パーソナルカラー診断
※パーソナルカラー診断は抽選5名様となります

令和4年 **7/20（水）** 14:00～15:30

開催方法 オンラインセミナー

※Zoomを使用できる環境をご用意ください
※オンラインセミナー終了後、セミナーの模様をオンデマンド配信
※オンライン開催のため「参加者特典」の実施はございません

令和4年 **7/22（金）** 10:30～12:00 受付（10:00～）

会場 埼玉県女性キャリアセンター

埼玉県さいたま市中央区新都心2-2　ホテルブリランテ武蔵野 4F
最寄駅：JRさいたま新都心駅より徒歩約5分／JR北与野駅より徒歩約6分
※託児あり（有料300円・定員あり）要電話予約

令和4年 **7/27（水）** 14:00～15:30 受付（13:30～）

会場 ウェスタ川越

埼玉県川越市新宿町1-17-17
最寄駅：JR・東武東上線川越駅より徒歩約5分／
西武新宿線本川越駅より徒歩約15分（バス有）

令和4年 **7/30（土）** 14:00～15:30 受付（13:30～）

会場 越谷市中央市民会館

埼玉県越谷市越ヶ谷4-1-1
最寄駅：東武スカイツリーライン越谷駅より徒歩約7分

ITスキルでステップアップしたい！

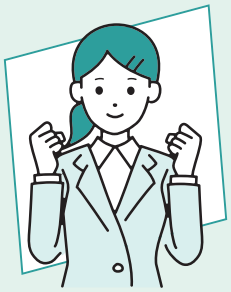

キャリアを今の社会で活かして再就職したい！

子育てをしながら働きたい！

「ITって難しそう」
「そろそろ仕事を始めたいけど、スキルや経験がなくて不安・・・」
そんなあなたのためのサポートがスタートしました！
パパっと簡単登録、すぐに受講できる。必ずサポートします、一緒に始めてみましょう！

お申込み 専用サイト
https://woman-jobtraining-pref-saitama.com/
埼玉県　女性のデジタル人材

お問合せ 女性のデジタル人材育成推進事業事務局
03-5348-2039 受付時間／平日 9:00～17:00
info@woman-jobtraining-pref-saitama.com

受講料無料

オンライン開催
定員なし（基礎・応用）

受講者募集

埼玉県

私をITでバージョンアップ

女性のためのデジタル人材育成講座

令和4年7月12日（火）から申込受付開始

出産や子育てなどで離職している
女性を対象に、ITスキルの習得をサポートし、
就職活動やキャリア形成を支援します。

本事業について

埼玉県では、出産や子育てなどで現在、離職中の女性を対象に、就業に役立つITスキルが学べるeラーニング講座を開催し、ITスキルの習得と就業を支援します。

基礎講座・応用講座　令和4年8月～令和5年3月の期間中、eラーニングでいつでも受講可能！

実践講座＆業務体験

第1期：令和4年10月5日（水）～令和4年11月16日（水）
第2期：令和4年12月5日（月）～令和5年1月25日（水）

※実践講座＆業務体験の定員：第1期と第2期合わせて100名程度

受講条件

下記の条件にすべて当てはまる方が対象です。

- 埼玉県内での就業をお考えの女性（居住地域は問いません）
- ITスキルを習得して働くことをお考えの女性
- eラーニングでの受講が可能な環境（PC・タブレット・スマートフォン）をお持ちの方
  基礎講座：PC・タブレット・スマートフォンで受講可能
  応用講座：PC・タブレット・スマートフォンで受講可能。
  ただし、操作しながら受講する場合はPCが必要です。

※ 端末スペックについては専用サイトからご確認ください。
※ 応用講座を修了し、専門ソフトウェアで演習する課程（実践講座）に進んだ方には、専門ソフトウェアをインストールしたPCを貸与します。

コース紹介

あなたの身に付けたいITスキルによって、3つのコースを用意しました。お好きなコースをお選びいただけます。
各コースともに、「基礎講座（全コース共通）」「応用講座」「実践講座・業務体験」で構成されます。
基礎からすべて学習した場合の標準学習時間は、合計およそ90時間です。

※基礎講座を受講しながら、その後の応用講座はどのコースに進むかをご検討いただくことができます。詳しくは専用サイトをご覧ください。

データ分析・業務効率化マスターコース

一般事務／セールスエンジニア

Excel操作をさらに学んで、これからの時代に企業が求める、データ分析スキルを身に付けましょう！マーケティングや生産性の向上などに役立ちます。

このスキルが役立つ職種
経営企画・経理事務・一般事務・営業

取得可能な資格
MOS Excel エキスパート
Excel®表計算処理技能認定試験

CADエンジニアコース

住居／リフォーム／インテリア

CADは、建築・インテリア、服飾関連など、様々な業界で利用されています。そのためCADオペレーターは、自分の興味・関心のある業界で活躍できます。

このスキルが役立つ職種
プロダクトデザイナー・建築事務・メーカー事務・営業

取得可能な資格
建築CAD検定2級

WEBクリエイターコース

WEBデザイナー／広報／IT

企業情報やトレンドの発信を担うWEBの仕組みを学んで、憧れのクリエイティブの仕事で自分を輝かせましょう！

このスキルが役立つ職種
WEBデザイナー・DTPデザイナー・広報・制作・事務

取得可能な資格
Webクリエイター能力認定試験
ウェブデザイン技能検定3級

充実のサポート体制

ノートPC・ポケットWiFi貸与！
※実践講座＆業務体験の受講者のみ

メンターによる学習支援

キャリアカウンセラーによるキャリア相談

埼玉県女性キャリアセンターによるサポート

埼玉県　女性のデジタル人材育成推進事業

女性のデジタル人材育成推進事業事務局
住所：〒169-0075 東京都新宿区高田馬場4-4-2
ヒューマン教育センター第1ビル2F
TEL：03-5348-2039　営業時間：平日 9:00 ～17:00
https://woman-jobtraining-pref-saitama.com/

※当事業は、埼玉県より委託を受け、ヒューマンアカデミー株式会社が運営しています。